



DE MÉXICO
SOLARQUEST
innovación en ecotecnología

Catálogo 2013

ILUMINACIÓN

| PRODUCTO | MODELO | DESCRIPCIÓN | CANT. LEDS (piezas) | POTENCIA (w) | LONGITUD (mm) | PESO (g) |
|--------------------------------|--------------------------|---|------------------------|-----------------|------------------|-------------|
| Led PLC Light | LAH-H10800 LAH-H10900 | Eficiencia de iluminación: >80 - 110LM/W; Voltio de entrada: 90-277V; FP>0.95; Temperatura de Color: Blanco Cálido, Blanco Natural, Blanco; Carcasa de Aluminio; Socket Tipo: G24 Y E27 | 4 | 5 | 38*38*125 | 140 |
| | LAH-H11000 LAH-H11100 | | 5 | 7 | 38*38*145 | 160 |
| | LAH-H11200 LAH-H11300 | | 8 | 10 | 38*38*165 | 190 |
| | LAH-H12200 LAH-H12300 | | 10 | 13 | 38.6*37.8*180 | 240 |
| | LAH-H13000 LAH-H13100 | | 4 | 5 | 40*40*108 | 96 |
| | LAH-H13200 LAH-H13300 | | 10 | 13 | 40*40*195 | 190 |
| Led Tipo Suburban Light | LAH-H11700 LAH-H11800 | Eficiencia de iluminación: >80 - 110LM/W; Voltio de entrada: 90-277V; FP>0.95; Temperatura de Color: Blanco Cálido, Blanco Natural, Blanco Frío; Carcasa de Aluminio; Socket Tipo: E40 Y E27 | 16 | 20 | 180*84 | 620 |
| | LAH-H11900 LAH-H12000 | | 24 | 28 | 210*84 | 820 |
| | LAH-H11400 LAH-H11500 | | 32 | 36 | 240*84 | 975 |
| | LAH-H12100 | | 42 | 50 | 255*113 | 1540 |
| | LAH-H11600 | | 56 | 60 | 300*113 | 1885 |



LAH-H10800 / LAH-H13300



LAH-H11700 / LAH-H11600



PRODUCTOS: Fabricados por la más alta calidad de los materiales a través de la prueba del envejecimiento certificados CE/IEC/ROHS/ISO9000

PRECIOS: Todos los precios se cotizan en USD al tipo de cambio de la fecha a llevarse acabo la operación

TÉRMINOS DE PAGO: Este debe de ser confirmado cuando el cliente haga el pedido en firme debido a la fluctuacion diaria de los materiales y al tipo de cambio

GARANTÍAS: 10 años de vida 3 años de garantia

| PRODUCTO | MODELO | DESCRIPCIÓN | CANT. LEDS (piezas) | POTENCIA (w) | LONGITUD (mm) (cm) | |
|------------------|------------|---|---------------------|--------------|------------------------|----------------------------|
| | | | | | | |
| Led Panel Lights | LAH-K00100 | Eficiencia de iluminación: (LM/W) por Led >100LM/W Voltio de entrada: 100~240V Color: RD, BL, YL, GR, WH Indice rendimiento Color (Ra): Ra<80 | 160 | 35 | L 600 W 600 H 90 | L 23.7 W 23.7 H 3.55 |
| | LAH-K00200 | Temperatura de trabajo (°C): -20~+40°C Conservación temperatura (°C): -45~+60°C Duración (H): >35,000 | 160 | 35 | L 600 W 600 H 90 | L 23.7 W 23.7 H 3.55 |



LAH-K00100



LAH-K00200

| PRODUCTO | MODELO | DESCRIPCIÓN | LED TYPE | CANT. LEDS (piezas) | POTENCIA (w) | LONGITUD (mm) (cm) | |
|----------------------------------|------------|--|----------|---------------------|--------------|--------------------|----|
| | | | | | | | |
| Led Tube Light (T8/T10 SMD 3528) | LAH-J08200 | Eficiencia de iluminación: >100 LM/W; CRI>70 Voltaje: 100-277V; Temperatura de Color: WW: <2.8K; NW: 3800K-4200K; WH: 5000K-6500K Factor de potencia: >0.98% Conductor de alimentación aislada opcional; Aluminio de calidad con una optima disipación de calor. | 3528 | 120 | 9 | 600 | 24 |
| | LAH-J08600 | | 3528 | 132 | 10 | 600 | 24 |
| | LAH-J10600 | | 3528 | 240 | 18 | 1200 | 48 |
| | LAH-J11000 | | 3528 | 264 | 20 | 1200 | 48 |
| | LAH-J10200 | | 3528 | 360 | 30 | 1500 | 60 |



LAH-J0820



PRODUCTOS: Fabricados por la más alta calidad de los materiales a través de la prueba del envejecimiento certificados ETL/CE/IEC/ROHS/ISO9000

PRECIOS: Todos los precios se cotizan en USD al tipo de cambio de la fecha a llevarse a cabo la operación

TÉRMINOS DE PAGO: Este debe de ser confirmado cuando el cliente haga el pedido en firme debido a la fluctuación diaria de los materiales y al tipo de cambio

GARANTÍAS: 10 años de vida 3 años de garantía

| PRODUCTO | MODELO | DESCRIPCIÓN | CANT. LEDS (piezas) | POTENCIA (w) | LONGITUD (mm) (cm) | |
|----------------------|------------|--|---------------------|--------------|--------------------|-------------|
| LED Spotlight | LAH-D03300 | Volts de entrada: 100~240v; Eficiencia de Iluminación: (LM/W) Por led: 80lm/w; Temperatura de trabajo: (°C) -20~+60°C; Temperatura de Conservación: (°C) -45~+80°C; Esperanza de Vida: >35,000 hrs a prueba de agua | 14 | 16 | 222*170*132.5 | 8.7*6.7*5.5 |
| | LAH-D03400 | | 14 | 25 | 222*170*132.5 | 8.7*6.7*5.5 |
| | LAH-D03500 | | 14 | 35 | 222*170*132.5 | 8.7*6.7*5.5 |
| | LAH-D03600 | | 42 | 45 | 316*256*158 | 12.5*10.11 |
| | LAH-D03700 | | 42 | 60 | 316*256*158 | 12.5*10.11 |
| | LAH-D03800 | | 42 | 80 | 316*256*158 | 12.5*10.11 |
| | LAH-D03900 | | 42 | 100 | 316*256*158 | 12.5*10.11 |
| Spotlighth | LAH-D02800 | Volts de entrada: 100~240v; Eficiencia de Iluminación: (LM/W) Por led: 110lm/w; Temperatura de trabajo: (°C) -20~+60°C; Temperatura de Conservación: (°C) -45~+80°C; Esperanza de Vida: >35,000 hrs a prueba de agua | 60 | 150 | 380*220*190 | 15*8.7*7.5 |
| | LAH-D03200 | | 60 | 100 | 380*220*190 | 15*8.7*7.5 |



LAH-D03300 / LAH-D03600



LAH-D03700 / LAH-D03900



LAH-D02800 / LAH-D03200

PRODUCTOS: Fabricados por la más alta calidad de los materiales a través de la prueba del envejecimiento certificados CE/IEC/ROHS/ISO9000

PRECIOS: Todos los precios se cotizan en USD al tipo de cambio de la fecha a llevarse acabo la operación

TÉRMINOS DE PAGO: Este debe de ser confirmado cuando el cliente haga el pedido en firme debido a la fluctuacion diaria de los materiales y al tipo de cambio

GARANTÍAS: 10 años de vida 3 años de garantía

| PRODUCTO | MODELO | DESCRIPCIÓN | CANT. LEDS (piezas) | POTENCIA (w) | LONGITUD (mm) | LONGITUD (cm) |
|------------------------|------------|---|---------------------|--------------|---------------|---------------|
| LED Miner Light | LAH-L00100 | Eficiencia de iluminación: ≥ 120lm / W; | 60 | 30 | 500*385 | 20*15 |
| | LAH-L00200 | Voltio de la entrada: 100-240V; PF ≥ 0,9; | 48 | 50 | 400*380 | 16*15 |
| | LAH-L00300 | Tempratura Color: Blanco Cálido, Blanco Natural, Blanco Frío; | 72 | 70 | 400*380 | 16*15 |
| | LAH-L02000 | Carcasa de aluminio. | 20 | 100 | 580*428 | 23.2*17 |
| LED Miner Light | LAH-L00400 | Eficiencia de iluminación: ≥ 110lm / W; | 80 | 100 | 400*395 | 16*15.8 |
| | LAH-L00500 | Voltio de la entrada: AC100-240V; PF ≥ 0,9; | 120 | 150 | 400*395 | 16*15.8 |
| | LAH-L00600 | Temperatura de color:. Blanco Cálido, Blanco Natural, Blanco Frío; | 80 | 180 | 500*450 | 20*18 |
| | LAH-L00700 | Luz 250W con controlador doble poder. | 100 | 210 | 500*450 | 20*18 |
| | LAH-L00800 | | 120 | 259 | 500*450 | 20*18 |



LAH-L00100



LAH-L02000



LAH-L00400 / LAH-L00800

PRODUCTOS: Fabricados por la más alta calidad de los materiales a través de la prueba del envejecimiento certificados ETL/CE/IEC/ROHS

PRECIOS: Todos los precios se cotizan en USD al tipo de cambio de la fecha a llevarse acabo la operación

TÉRMINOS DE PAGO: Este debe de ser confirmado cuando el cliente haga el pedido en firme debido a la fluctuacion diaria de los materiales y al tipo de cambio

GARANTÍAS: 10 años de vida 3 años de garantia

| PRODUCTO | MODELO | DESCRIPCIÓN | IP | CANT. LEDS (piezas) | POTENCIA (w) | ALTURA ADECUADA | | LONGITUD (L*W*H) | |
|-------------------------|------------|--|------|---------------------|--------------|-----------------|---------|------------------|-----------|
| | | | | | | (metros) | (pies) | (mm) | (cm) |
| Led Street Light | LAH-C00100 | Volts de entrada: AC 100-240V; Frecuencia de trabajo: 47hz~ 63hz Total de corriente armonica: <10%; Eficiencia de Luz (LM/W Por Led): >114LM/W Street Lamp 80-85lm/w; Temperatura de Color: 2800k-6500k; Indice Rendimiento Color (Ra): Ra>80; Temperatura de Trabajo (°C): -20~+60°C; Conservación de la Temperatura (°C): -45~+80°C; Esperanza de Vida (H): >50,000hrs; Grado de Protección (IP): IP65 | IP65 | 42 | 50 | 6~8 | 2.5~3.2 | 456*325*143.3 | 18*13*5.7 |
| | LAH-C00200 | | IP65 | 98 | 120 | 8~11 | 3.2~4.5 | 774.3*364*127 | 31*14.5*5 |
| | LAH-C00300 | | IP65 | 180 | 220 | 10~12 | 4~4.8 | 896.2*416*127.8 | 39*16*5 |
| | LAH-C00400 | | IP67 | 16 | 20 | 2~4 | 0.8~2 | 400*200*72 | 16*18*3 |
| | LAH-C00500 | | IP67 | 30 | 30 | 3~5 | 1.2~2 | 774.5*250*88.5 | 31*10*3.5 |
| | LAH-C00600 | | IP67 | 35 | 35 | 4~6 | 1.6~2.4 | 774.5*250*88.5 | 31*10*3.5 |



LAH-C00100



LAH-C00200



LAH-C00300



LAH-C00500
LAH-C00600



LAH-C00400

PRODUCTOS: Fabricados por la más alta calidad de los materiales a través de la prueba del envejecimiento certificados CE/IEC/ROHS/ISO9000

PRECIOS: Todos los precios se cotizan en USD al tipo de cambio de la fecha a llevarse acabo la operación

TÉRMINOS DE PAGO: Este debe de ser confirmado cuando el cliente haga el pedido en firme debido a la fluctuacion diaria de los materiales y al tipo de cambio

GARANTÍAS: 10 años de vida 3 años de garantia

| PRODUCTO | MODELO | DESCRIPCIÓN | CANT. LEDS (piezas) | POTENCIA (w) | LONGITUD | |
|--------------------------|------------|---|------------------------|-----------------|----------|-----------|
| | | | | | (mm) | (cm) |
| LED Down Lighting | LAH-F02600 | Entrada de voltaje: 100~277v; Eficiencia de iluminación (LM/W) por led: >100 LM/W; Color: RD, BL, YL, GR, WH; Color indice de rendimiento (Ra): Ra<80; Temperatura de funcionamiento (°C): -20~+40 °C; Conservación de temperatura (°C): 45~+60 °C; Duración (H): >35,000 Hrs Carcasa de plástico | 12 | 13 | 138*63 | 5.52*2.52 |
| | LAH-F02800 | | 15 | 17 | 160*78 | 6.4*3.12 |
| | LAH-F03000 | | 18 | 20 | 160*78 | 6.4*3.12 |
| | LAH-F03200 | | 21 | 23 | 190*78 | 7.6*3.12 |
| | LAH-F03400 | | 24 | 28 | 190*78 | 7.6*3.12 |



LAH-F02600 / LAH-F03400

PRODUCTOS: Fabricados por la más alta calidad de los materiales a través de la prueba del envejecimiento certificados ETL/CE/IEC/ROHS/ISO9000

PRECIOS: Todos los precios se cotizan en USD al tipo de cambio de la fecha a llevarse a cabo la operación

TÉRMINOS DE PAGO: Este debe de ser confirmado cuando el cliente haga el pedido en firme debido a la fluctuación diaria de los materiales y al tipo de cambio

GARANTÍAS: 10 años de vida 3 años de garantía

| PRODUCTO | MODELO | DESCRIPCIÓN | CANT. LEDS (piezas) | POTENCIA (w) | LONGITUD (mm) (cm) | |
|-------------------|--------------------------|---|---------------------|--------------|--------------------|-----------|
| LED Down Lighting | LAH-F00420 LAH-F00620 | Entrada de voltaje: 100~240v; Eficiencia de iluminación (LM/W) por led: >100 LM/W; Color: RD, BL, YL, GR, WH; Color indice de rendimiento (Ra): Ra<80; Temperatura de funcionamiento (°C): -20~+40 °C; Conservación de temperatura (°C): 45~+60 °C; Duración (H): >35,000 Hrs Carcasa de plástico | 6 | 6 | 130*72 | 5.1*2.84 |
| | LAH-F00430 LAH-F00630 | | 6 | 7 | 130*72 | 5.1*2.84 |
| | LAH-F00730 LAH-F00930 | | 8 | 8 | 150*110 | 5.9*4.3 |
| | LAH-F00720 LAH-F00920 | | 8 | 9 | 150*110 | 5.9*4.3 |
| | LAH-F01020 | | 1 | 10 | 170*145.5 | 6.7*5.75 |
| | LAH-F01030 | | 1 | 10 | 170*145.5 | 6.7*5.75 |
| | LAH-F01500 | | 24 | 12 | 225*91.5 | 8.89*3.61 |
| | LAH-F01600 | | 30 | 15 | 270*95.5 | 10.6*3.77 |



LAH-F01600



LAH-F00420 / LAH-F00630



LAH-F00730 / LAH-F00920



LAH-F01030 / LAH-F01020



LAH-F010500

PRODUCTOS: Fabricados por la más alta calidad de los materiales a través de la prueba del envejecimiento certificados ETL/CE/IEC/ROHS/ISO9000

PRECIOS: Todos los precios se cotizan en USD al tipo de cambio de la fecha a llevarse acabo la operación

TÉRMINOS DE PAGO: Este debe de ser confirmado cuando el cliente haga el pedido en firme debido a la fluctuacion diaria de los materiales y al tipo de cambio

GARANTÍAS: 10 años de vida 3 años de garantia

| PRODUCTO | MODELO | DESCRIPCIÓN | CANT. LEDS (piezas) | POTENCIA (w) | LONGITUD (mm) | PESO (g) |
|-------------------------|-------------|--|---------------------|--------------|---------------|----------|
| LED Saving Bulbs | LAH-H-05000 | Voltio de Entrada: 100~277; 90~277; Factor de Potencia (%): 60, 88, 90, 95; Operación Temperatura (°C): -20~40 Material: Aluminio; Color Led: NW/WH/WW; Modo de Iluminación: Constante | 1 | 10 | 110*140 | 0.201 |
| | LAH-H-05900 | | 1 | 10 | 110*140 | 0.201 |
| | LAH-H-06100 | | 4 | 5 | 63*93 | 0.885 |
| | LAH-H-06200 | | 4 | 5 | 63*93 | 0.885 |
| | LAH-H-06300 | | 4 | 6.5 | 63*93 | 0.885 |
| | LAH-H-06400 | | 4 | 6.5 | 63*93 | 0.885 |
| | LAH-H-07500 | | 12~13 | 15 | 118*126 | 3.315 |
| | LAH-H-07600 | | 7~9 | 15 | 95*96 | 1.89 |
| | LAH-H-07700 | | 7~9 | 18 | 95*96 | 1.89 |
| | LAH-H-07800 | | 7~9 | 18 | 95*96 | 1.89 |
| | LAH-H-07900 | | 7~9 | 22 | 95*96 | 1.89 |
| | LAH-H-08000 | | 7~9 | 22 | 95*96 | 1.89 |



LAH-H-05000



LAH-H-06100 / LAH-H-06400



LAH-H-07500 / LAH-H-08000

PRODUCTOS: Fabricados por la más alta calidad de los materiales a través de la prueba del envejecimiento certificados CE/IEC/ROHS/ISO9000

PRECIOS: Todos los precios se cotizan en USD al tipo de cambio de la fecha a llevarse acabo la operación

TÉRMINOS DE PAGO: Este debe de ser confirmado cuando el cliente haga el pedido en firme debido a la fluctuacion diaria de los materiales y al tipo de cambio

GARANTÍAS: 10 años de vida 3 años de garantia

| PRODUCTO | MODELO | DESCRIPCIÓN | CANT. LEDS (piezas) | POTENCIA (w) | LONGITUD (mm) | PESO (g) |
|-------------------------|-------------|--|---------------------|--------------|---------------|----------|
| LED Saving Bulbs | LAH-H-06500 | Voltio de Entrada: 100~277; 90~277; Factor de Potencia (%): 60, 88, 90, 95; Operación Temperatura (°C): -20~40 Material: Aluminio; Color Led: NW/WH/WW; Modo de Iluminación: Constante | 7~9 | 7 | 95*96 | 1.89 |
| | LAH-H-06600 | | 7~9 | 7 | 95*96 | 1.89 |
| | LAH-H-06700 | | 7~9 | 9 | 95*96 | 1.89 |
| | LAH-H-06800 | | 7~9 | 9 | 95*96 | 1.89 |
| | LAH-H-06900 | | 7~9 | 12 | 95*96 | 1.89 |
| | LAH-H-07000 | | 7~9 | 12 | 95*96 | 1.89 |
| | LAH-H-07100 | | 7~9 | 15 | 95*96 | 1.89 |
| | LAH-H-07200 | | 7~9 | 15 | 95*96 | 1.89 |
| | LAH-H-08101 | | 1 | 1.2 | 34.5*32 | 0.023 |
| | LAH-H-08201 | | 3 | 3 | 48.8*54.5 | 0.046 |
| | LAH-H-08301 | | 3 | 6 | 48.8*54.5 | 0.046 |



LAH-H-06500 / LAH-H-07200



LAH-H-08101



LAH-H-08201 / LAH-H-08301

PRODUCTOS: Fabricados por la más alta calidad de los materiales a través de la prueba del envejecimiento certificados CE/IEC/ROHS/ISO9000

PRECIOS: Todos los precios se cotizan en USD al tipo de cambio de la fecha a llevarse acabo la operación

TÉRMINOS DE PAGO: Este debe de ser confirmado cuando el cliente haga el pedido en firme debido a la fluctuacion diaria de los materiales y al tipo de cambio

GARANTÍAS: 10 años de vida 3 años de garantia

| PRODUCTO | MODELO | DESCRIPCIÓN | CANT. LEDS (piezas) | POTENCIA (w) | LONGITUD (mm) | PESO (g) |
|------------------|-------------|--|---------------------|--------------|---------------|----------|
| LED Saving Bulbs | LAH-H-08400 | Voltio de Entrada: 100~277; 90~277; Factor de Potencia (%): 60, 88, 90, 95; Operación Temperatura (°C): -20~40 Material: Aluminio; Color Led: NW/WH/WW; Modo de Iluminación: Constante | 3~5 | 3 | 48.8*54.5 | 0.068 |
| | LAH-H-08500 | | 3~5 | 3 | 48.8*54.5 | 0.068 |
| | LAH-H-08600 | | 3~5 | 3 | 48.8*54.5 | 0.068 |
| | LAH-H-08700 | | 3~5 | 4 | 48.8*54.5 | 0.068 |
| | LAH-H-08800 | | 3~5 | 4 | 48.8*54.5 | 0.068 |
| | LAH-H-08900 | | 3~5 | 4 | 48.8*54.5 | 0.068 |
| | LAH-H-09000 | | 3~5 | 5.5 | 48.8*54.5 | 0.068 |
| | LAH-H-09100 | | 3~5 | 5.5 | 48.8*54.5 | 0.068 |
| | LAH-H-09200 | | 3~5 | 5.5 | 48.8*54.5 | 0.068 |
| LED Saving Bulbs | LAH-H-10400 | Voltio de Entrada: 100~277; Factor de Potencia (%): 60 Operación Temperatura (°C): -20~40 Material: Plastico Color Led: NW/ WH/ WW; Modo de Iluminación: Constante | 5 | 5 | 100*154 | 0.332 |
| | LAH-H-10500 | | 5 | 5 | 100*154 | 0.332 |
| | LAH-H-10600 | | 5 | 5 | 120*176 | 0.350 |
| | LAH-H-10700 | | 5 | 5 | 120*176 | 0.350 |



LAH-H-08400 / LAH-H-9200



LAH-H-10400 / LAH-H-010700

PRODUCTOS: Fabricados por la más alta calidad de los materiales a través de la prueba del envejecimiento certificados CE/IEC/ROHS/ISO9000

PRECIOS: Todos los precios se cotizan en USD al tipo de cambio de la fecha a llevarse acabo la operación

TÉRMINOS DE PAGO: Este debe de ser confirmado cuando el cliente haga el pedido en firme debido a la fluctuacion diaria de los materiales y al tipo de cambio

GARANTÍAS: 10 años de vida 3 años de garantia

| PRODUCTO | MODELO | DESCRIPCIÓN | CANT. LEDS (piezas) | POTENCIA (w) | LONGITUD (mm) | PESO (g) |
|------------------|-------------|--|---------------------|--------------|---------------|----------|
| LED Saving Bulbs | LAH-H-09600 | Voltio de Entrada: 100~277; 90~277; Factor de Potencia (%): 60, 88, 90, 95; Operación Temperatura (°C): -20~40 Material: Aluminio; Color Led: NW/WH/WW; Modo de Iluminación: Constante | 3 | 3 | 48.8*99 | 0.061 |
| | LAH-H-09700 | | 3 | 3 | 48.8*99 | 0.061 |
| | LAH-H-09800 | | 3 | 5 | 48.8*99 | 0.061 |
| | LAH-H-09900 | | 3 | 5 | 48.8*99 | 0.061 |
| | LAH-H-10000 | | 5 | 5 | 60*115 | 0.091 |
| | LAH-H-10100 | | 5 | 5 | 60*115 | 0.091 |
| | LAH-H-10200 | | 5 | 7 | 60*115 | 0.091 |
| | LAH-H-10300 | | 5 | 7 | 60*115 | 0.091 |
| | LAH-H-09300 | | 4 | 4 | 43.2*151.8 | 0.058 |
| | LAH-H-09400 | | 4 | 4 | 43.2*151.8 | 0.058 |
| | LAH-H-09500 | | 4 | 4 | 43.2*151.8 | 0.058 |



LAH-H-09600 / LAH-H-09900



LAH-H-10000 / LAH-H10300



LAH-H-09300 / LAH-H-09500

PRODUCTOS: Fabricados por la más alta calidad de los materiales a través de la prueba del envejecimiento certificados CE/IEC/ROHS/ISO9000

PRECIOS: Todos los precios se cotizan en USD al tipo de cambio de la fecha a llevarse acabo la operación

TÉRMINOS DE PAGO: Este debe de ser confirmado cuando el cliente haga el pedido en firme debido a la fluctuacion diaria de los materiales y al tipo de cambio

GARANTÍAS: 10 años de vida 3 años de garantia

| PRODUCTO | MODELO | DESCRIPCIÓN | IP GRADO | CANT. LEDS (piezas) | POTENCIA (w) | LONGITUD (mm) | LONGITUD (cm) |
|------------------------------------|------------|---|----------|---------------------|--------------|---------------|---------------|
| AC Garden Lights | LAH-B00100 | Voltio de entrada: 110~240v V; Illuminación eficiencia (LM/W) Por led: >70LM/W Color: RD, BL, YL, GR, WH; Rendimiento de color indice (Ra): Ra<80; Temperatura de trabajo (°C): -20~+60 °C; Conservación de Temperatura (°C): -45~ + 80 °C; Duración (H): >35,000; Carcasa de plástico | IPX6 | 10 | 10 | 246*3000 | 9.7*118.57 |
| | LAH-B00200 | | IPX7 | 10 | 10 | 246*3000 | 9.7*118.57 |
| | LAH-B00300 | | IPX8 | 10 | 10 | 175*3000 | 6.9*118.57 |
| | LAH-B00400 | | IPX9 | 10 | 10 | 175*3000 | 6.9*118.57 |
| Solar Powered Garden Lights | SPH-C00103 | Voltio de entrada: 3.2 V; Illuminación eficiencia (LM/W) Por led: > 70 LM/W Led; Color: RD, BL, YL, GR, WH; Rendimiento de color indice (Ra): Ra <80; Temperatura de trabajo: (°C) -20~+60; Conservación de Temperatura (°C): 45~+80; Duración (H): >35,000 Hrs; Almacenamiento: Condensador de alto rendimiento; Modo de activación: Sensor de Luz; (Lux): 30,000 Carcasa de plástico; | IPX6 | 12 | 0.72 | 246*363 | 9.7*14.3 |
| | SPH-C00203 | | IPX6 | 12 | 0.72 | 246*363 | 9.7*14.3 |
| | SPH-C00303 | | IPX6 | 12 | 0.72 | 224*495 | 8.8*14.4 |
| | SPH-C00403 | | IPX6 | 12 | 0.72 | 224*495 | 8.8*14.4 |
| | SPH-C00503 | | IPX6 | 12 | 0.72 | 246*2000 | 9.7*79.05 |
| | SPH-C00603 | | IPX6 | 12 | 0.72 | 246*2000 | 9.7*79.05 |
| | SPH-C00703 | | IPX6 | 12 | 0.72 | 175*2000 | 6.9*79.05 |
| | SPH-C00803 | | IPX6 | 12 | 0.72 | 175*2000 | 6.9*79.05 |
| | SPH-C00903 | | IPX6 | 12 | 0.72 | 180*1370 | 7.1*54.1 |



LAH-B00100 / LAH-B00200



LAH-B00300 / LAH-B00400

PRODUCTOS: Fabricados por la más alta calidad de los materiales a través de la prueba del envejecimiento certificados ETL/CE/IEC/ROHS/ISO9000 ETL/CE/IEC/ROHS/ISO9000

PRECIOS: Todos los precios se cotizan en USD al tipo de cambio de la fecha a llevarse a cabo la operación

TÉRMINOS DE PAGO: Este debe de ser confirmado cuando el cliente haga el pedido en firme debido a la fluctuación diaria de los materiales y al tipo de cambio

GARANTÍAS: 10 años de vida 3 años de garantía



SPH-C00103 / SPH-C00203



SPH-C00303 / SPH-C00403



SPH-C00903



SPH-C00503 / SPH-C00603



SPH-C00703 / SPH-C00803

PRODUCTOS: Fabricados por la más alta calidad de los materiales a través de la prueba del envejecimiento certificados ETL/CE/IEC/ROHS/ISO9000

PRECIOS: Todos los precios se cotizan en USD al tipo de cambio de la fecha a llevarse acabo la operación

TÉRMINOS DE PAGO: Este debe de ser confirmado cuando el cliente haga el pedido en firme debido a la fluctuacion diaria de los materiales y al tipo de cambio

GARANTÍAS: 10 años de vida 3 años de garantia

| PRODUCTO | MODELO | DESCRIPCIÓN | IP | CANT. LEDS (piezas) | POTENCIA (w) | DIMENSIÓN (mm) (cm) | |
|------------------------------------|------------|--|------|---------------------|--------------|---------------------|-------------------|
| Solar Powered Tile Lighting | SPH-A00101 | Volts de entrada: 4.8; Eficiencia de iluminación (LM/W) Por led: >70lm/w; Color: RD, BL, YL, GR, WH; Rendimiento de color indice (Ra): Ra<80; Temperatura de trabajo (°C): -20~60°C; Temperatura de Conservación (°C): -45~80°C; Esperanza de Vida (h) >50,000 hrs; Grado de protección (IP): IPX7; Almacenamiento: Condensador de alto rendimiento; Modo de activación: Sensor de Luz | IPX7 | 2 | 0.12 | D108*H70 | D4.26*H2.76 |
| | SPH-A00201 | | IPX7 | 2 | 0.12 | L113*W113*H70 | L4.46*W4.46*H2.84 |
| | SPH-A00301 | | IPX7 | 4 | 0.24 | L213*W113*H72 | L8.4*W4.46*H2.84 |
| | SPH-A00401 | | IPX7 | 4 | 0.24 | L231*W231*H64.5 | L9.1*W9.1*H2.54 |
| | SPH-A00601 | | IPX7 | 8 | 0.48 | L231*W231*H64.5 | L9.1*W9.1*H2.54 |
| | SPH-A00801 | | IPX7 | 8 | 0.48 | L231*W231*H64.5 | L9.1*W9.1*H2.54 |

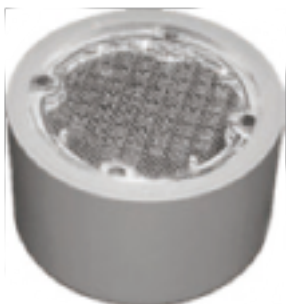

SPH-A00101



SPH-A00201



SPH-A00301



SPH-A00401



SPH-A00601



SPH-A00801

PRODUCTOS: Fabricados por la más alta calidad de los materiales a través de la prueba del envejecimiento certificados CE/IEC/ROHS/ISO9000

PRECIOS: Todos los precios se cotizan en USD al tipo de cambio de la fecha a llevarse a cabo la operación

TÉRMINOS DE PAGO: Este debe de ser confirmado cuando el cliente haga el pedido en firme debido a la fluctuación diaria de los materiales y al tipo de cambio

GARANTÍAS: 10 años de vida 3 años de garantía

| PRODUCTO | MODELO | DESCRIPCIÓN | ALMACENAMIENTO | VOLTAJE ENTRADA | IP | CANT. LEDS (piezas) | POTENCIA (w) | DIMENSION | |
|--------------------------------------|------------|---|----------------|-----------------|------|---------------------|--------------|-----------------|-----------------|
| | | | | | | | | (mm) | (cm) |
| Sola Powered Traffic Lighting | SPH-D00101 | Iluminación eficiencia (LM/W) Por Led: >80LM/W; Color: RD, BL, YL, GR, WH; Indice de rendimiento de color (Ra): Ra<80; Temperatura de funcionamiento (°C): -20~+60 °C; Temperatura de conservación (°C): -45~+80; Duración (H): > 35,000 hrs; Modo de activación: Sensor de Luz; Estado Carga (Lux): 10,000~30,000 Carcasa de plastico | Capacitor | 2.4 | IPX7 | 1 | 0.06 | D115*H82.5 | D4.54*H3.26 |
| | SPH-D00201 | | Capacitor | 2.4 | IPX7 | 1 | 0.06 | D108*H75.5 | D4.26*H2.98 |
| | SPH-D00301 | | Capacitor | 2 | IPX7 | 1 | 0.06 | D58*H52.5 | D2.29*H2.07 |
| | SPH-E00201 | | Capacitor | 2.4 | IPX6 | 4 | 0.24 | D119*H69 | D4.7*H2.07 |
| | SPH-E00301 | | Capacitor | 2 | IPX6 | 1 | 0.06 | D360*H754 | D14.2*H29.8 |
| | SPH-E00601 | | Capacitor | 2.4 | IPX6 | 4 | 0.24 | D360*H802 | D14.2*H31.69 |
| | SPH-E00403 | | Bateria | 3.6 | IPX6 | 6 | 0.36 | L231*W231*H64.5 | L9.1*W9.1*H2.54 |
| | SPH-E00501 | | Capacitor | 2 | IPX6 | 1 | 0.06 | D50*H48.5 | D1.97*H1.92 |



SPH-D00101



SPH-D00201



SPH-D00301



SPH-E00201

PRODUCTOS: Fabricados por la más alta calidad de los materiales a través de la prueba del envejecimiento certificados CE/IEC/ROHS/ISO9000

PRECIOS: Todos los precios se cotizan en USD al tipo de cambio de la fecha a llevarse a cabo la operación

TÉRMINOS DE PAGO: Este debe de ser confirmado cuando el cliente haga el pedido en firme debido a la fluctuación diaria de los materiales y al tipo de cambio

GARANTÍAS: 10 años de vida 3 años de garantía



SPH-E00501



SPH-E00301



SPH-E00403



SPH-E00601



PRODUCTOS: Fabricados por la más alta calidad de los materiales a través de la prueba del envejecimiento certificados CE/IEC/ROHS/ISO9000

PRECIOS: Todos los precios se cotizan en USD al tipo de cambio de la fecha a llevarse a cabo la operación

TÉRMINOS DE PAGO: Este debe de ser confirmado cuando el cliente haga el pedido en firme debido a la fluctuación diaria de los materiales y al tipo de cambio

GARANTÍAS: 10 años de vida 3 años de garantía

Cardiólogos No. 270-1 Col. Magdalena Atlazolpa
C.P. 09410, México D.F. Of. 2621.1182
ventas@solarquest.com.mx
www.solarquest.com.mx